

INQUADRAMENTO I.G.M.

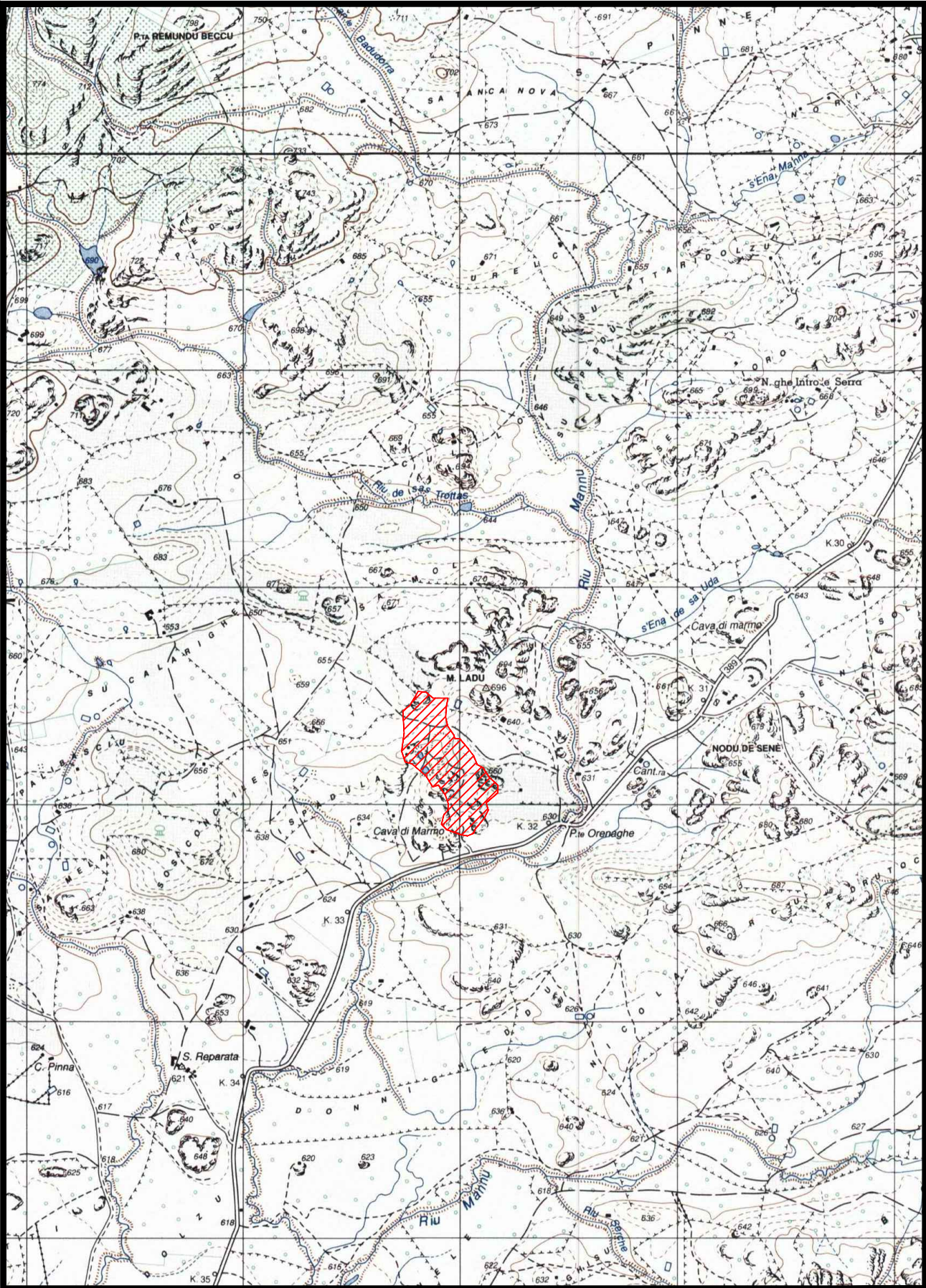

FOGLIO N° 461 SEZ. II - ALA' DEI SARDI

INQUADRAMENTO C.T.R.

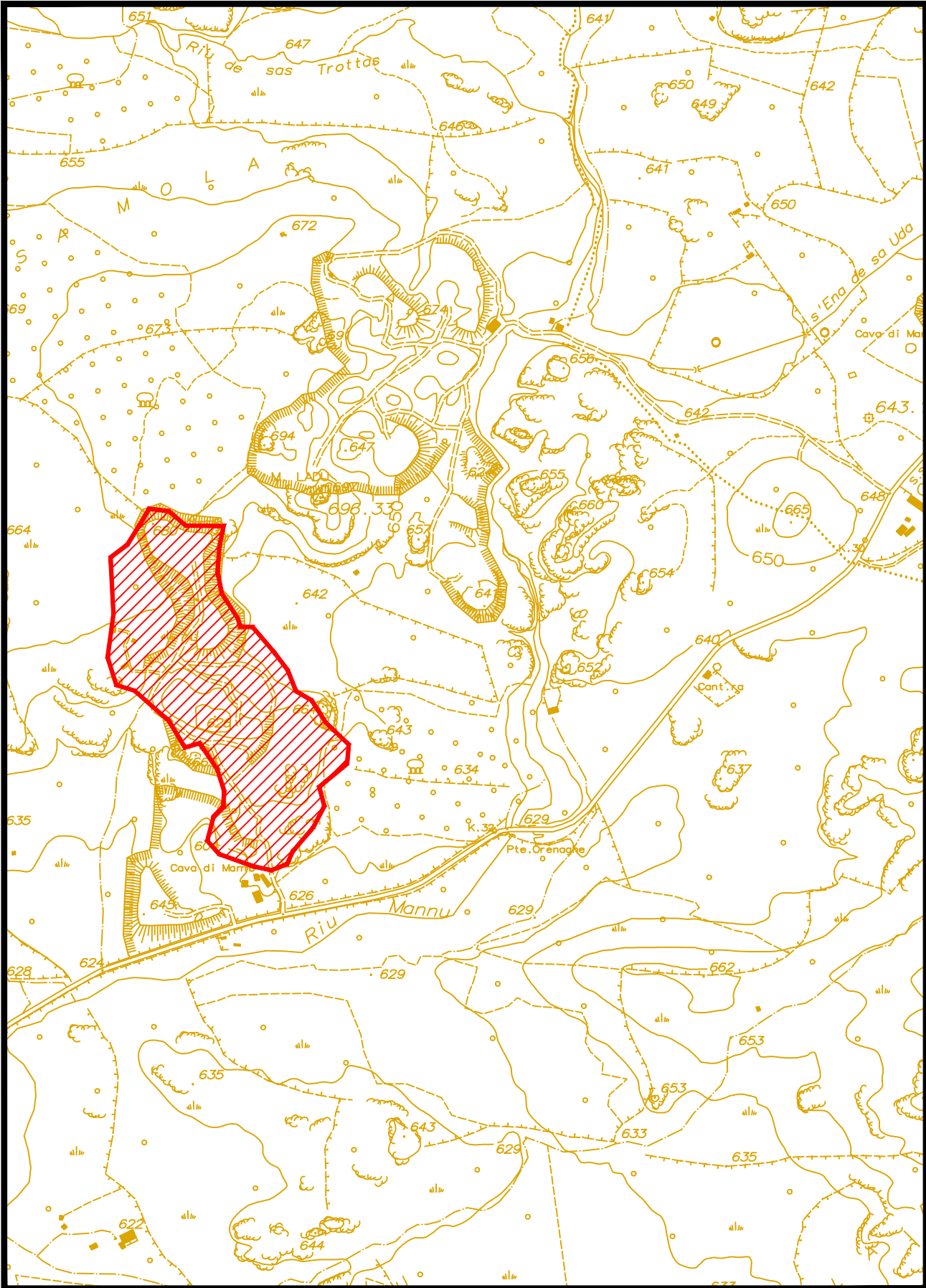

FOGLIO 461 SEZ. 160

INQUADRAMENTO P.U.C.

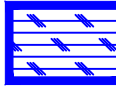
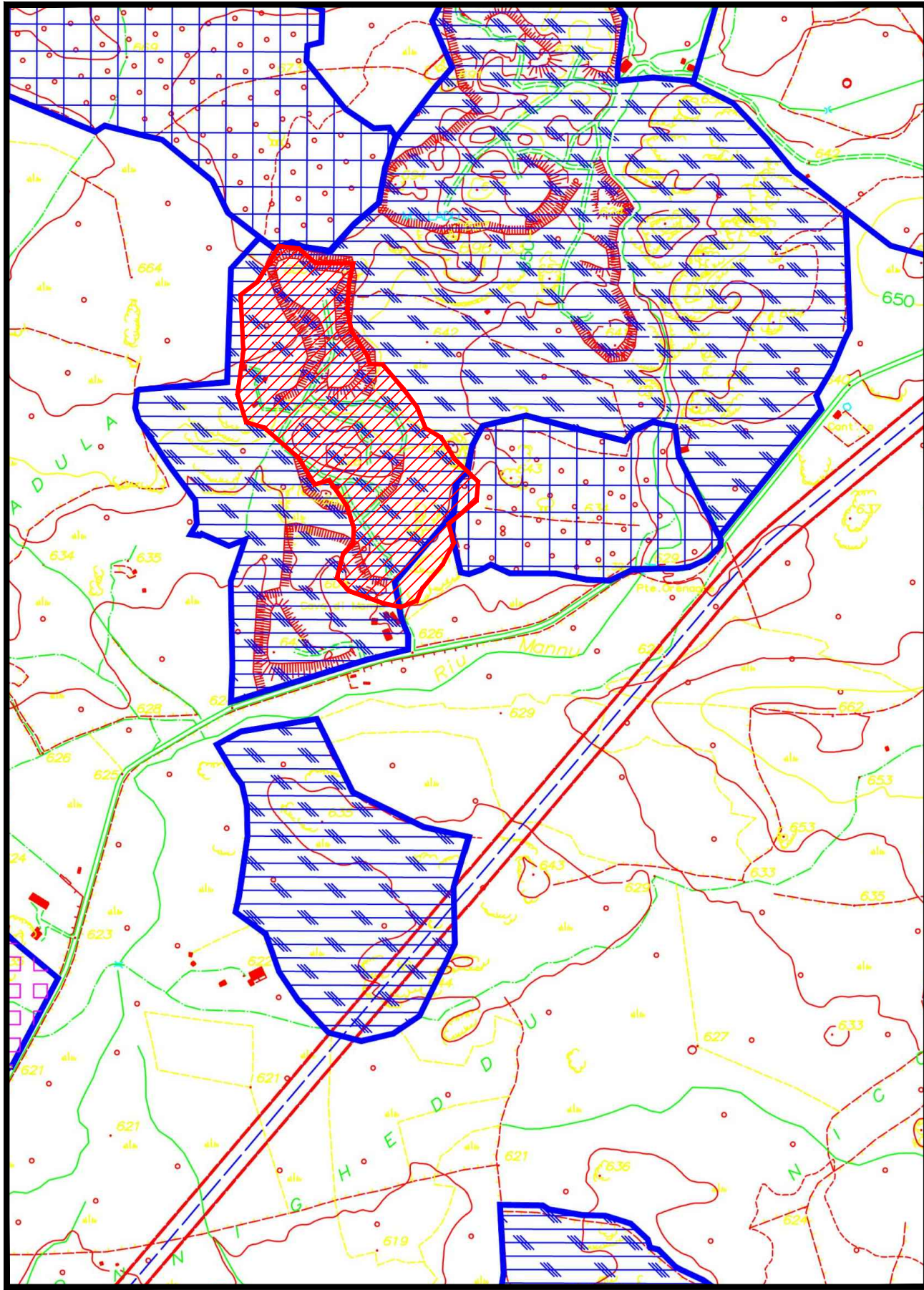

ZONA E - SOTTOZONA EC

INQUADRAMENTO CATASTALE

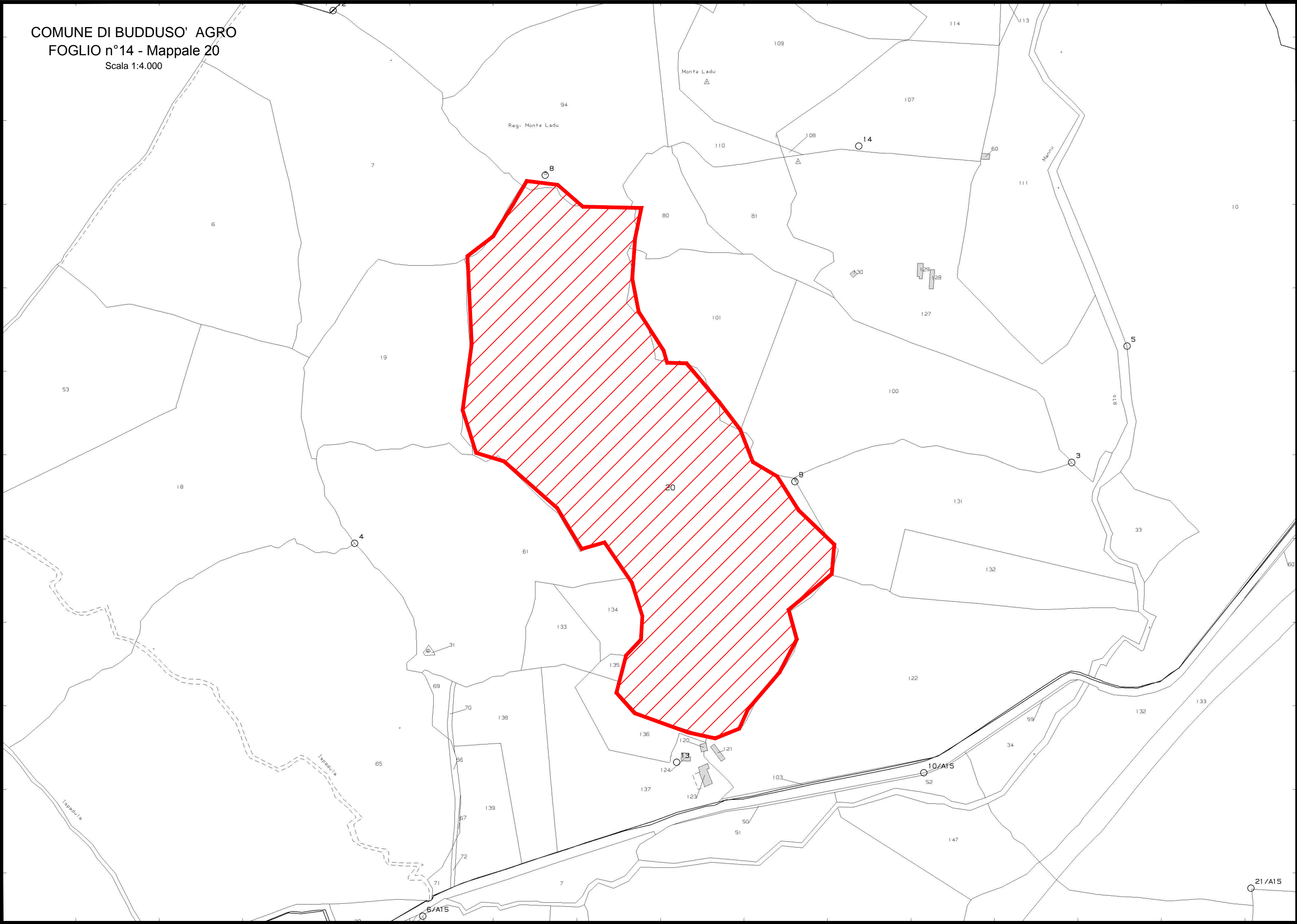

COMUNE DI BUDDUSO'  
PROVINCIA DI OLBIA - TEMPIO

AUTORIZZAZIONE ESERCIZIO ATTIVITA' DI CAVA  
PER MATERIALE DI COLTIVAZIONE:  
ROCCE ORNAMENTALI, DESTINATE ALLA PRODUZIONE  
DI BLOCCHI, LASTRE E AFFINI

-- RINNOVO AUTORIZZAZIONE 2023 --

RICHIEDENTE : F.Ili Nieddu di Nieddu Salvatore & C. s.n.c.  
Corso Regina Margherita,3 - 07020 Buddusò  
LOCALITA' : Su Monte Ladu  
MATERIALE : Granito  
DENOMINAZIONE COMMERCIALE : BIANCO SARDO-PERLATO GRIGIO  
SUPERFICIE CAVA : ha 14 are 69 centiare 62

INQUADRAMENTI CARTOGRAFICI  
I.G.M. - C.T.R. - P.U.C. - CATASTALE

Dott. Ing. Ignazio MASALA

TAVOLA

1

Dott. Ing. Massimiliano MASALA

SCALA

1:25.000  
1:10.000  
1:4.000

Dott. Ing. Mauro MASALA

DATA

MAGGIO 2023

RILIEVI S.A.P.R.  
Dott. Ing. Elias SEDDA

STUDIO TECNICO MASALA

VIA 1 MAGGIO, 4 09047 SELARGIUS (CA)

TEL. FAX 070/841478

studiotecnicomasala@gmail.com



PROGETTO

CAD LICENCES : L.S.H. Atlanta 631, BENVELEY MicroStation 259271460, AUTODESK Autocad 99000095169, TECNODIT ZW CAD PROFESSIONAL 2012